

**Схема сборки**

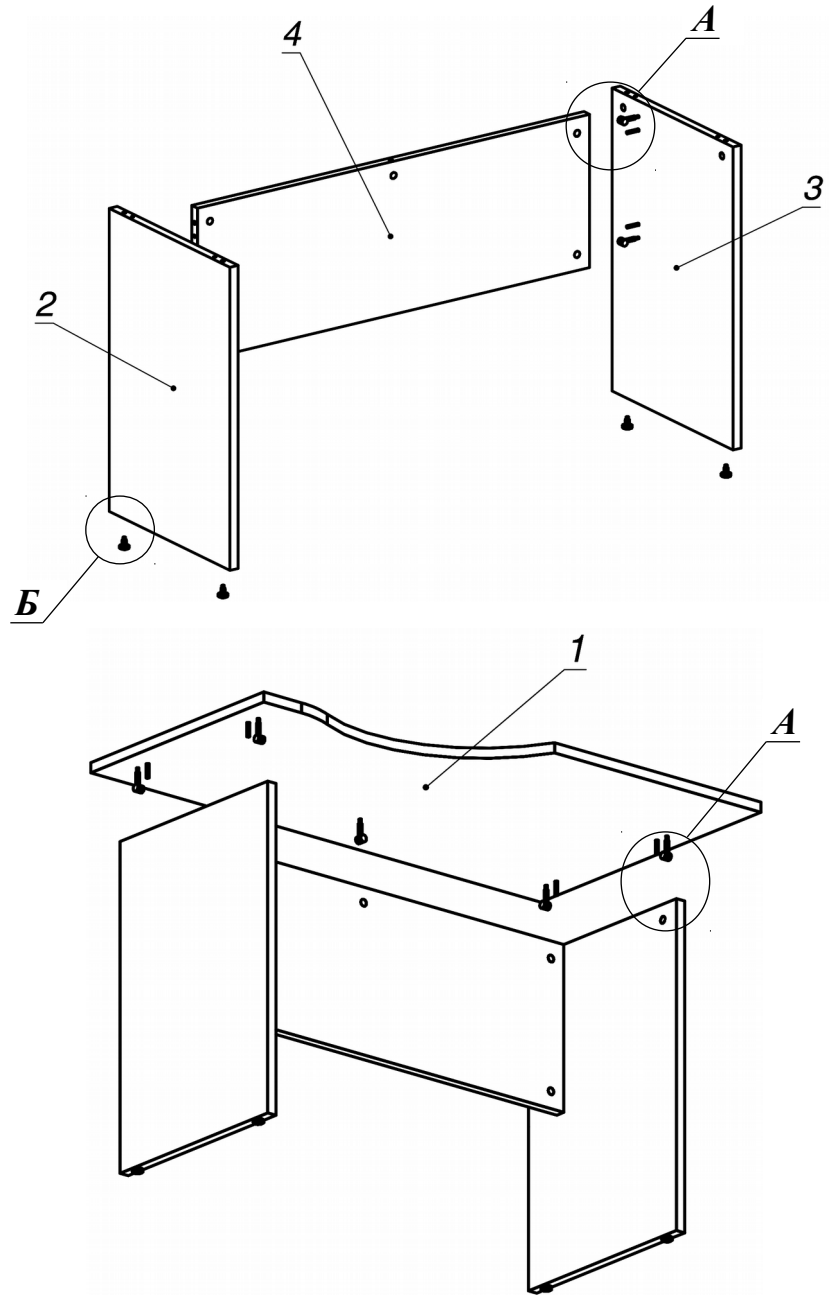

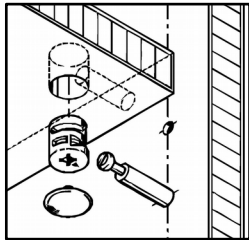



**Вид А**

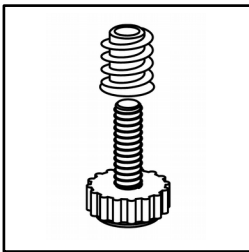

**Вид Б**

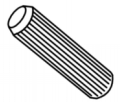

**Спецификация расхода фурнитуры**

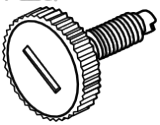
|  |  |  |   |
|--|--|--|---|
| 9 шт.<br><br>Стяжка Minifix - ДЮБЕЛЬ - 34             | 9 шт.<br><br>Стяжка Minifix - ЗАГЛУШКА (пласт.) | 9 шт.<br><br>Стяжка Minifix - ЭКСЦЕНТРИК - 22/d15/без покр. | 8 шт.<br><br>Шкант d6x30/бук |
| 4 шт.<br><br>Муфта к опоре регулир. PERMO d17xh8(+10) | 4 шт.<br><br>Опора регулир. PERMO d17xh8(+10)    |  |   |

**Спецификация по деталям**

| Поз. | Кол., шт. | Название   | h, мм | Размер габ., мм X мм |
|------|-----------|------------|-------|----------------------|
| 1    | 1         | Столешница | 22    | 700 x 1200           |
| 2    | 1         | Опора лв.  | 22    | 470 x 720            |
| 3    | 1         | Опора пр.  | 22    | 470 x 720            |
| 4    | 1         | Царга      | 22    | 364 x 1068           |